



Regione Campania



CONSORZIO ASI CASERTA

STRALCIO ESECUTIVO AL PROGETTO DEI LAVORI DI
REALIZZAZIONE DELLA RETE IDRICA E FOGNANTE IN
AGGLOMERATO AVERSA NORD
Aggiornamento prescrizioni Regione Campania
nota prot. PG/2022/0421742 del 26/08/2022

PROGETTO ESECUTIVO
Revisione Settembre 2022

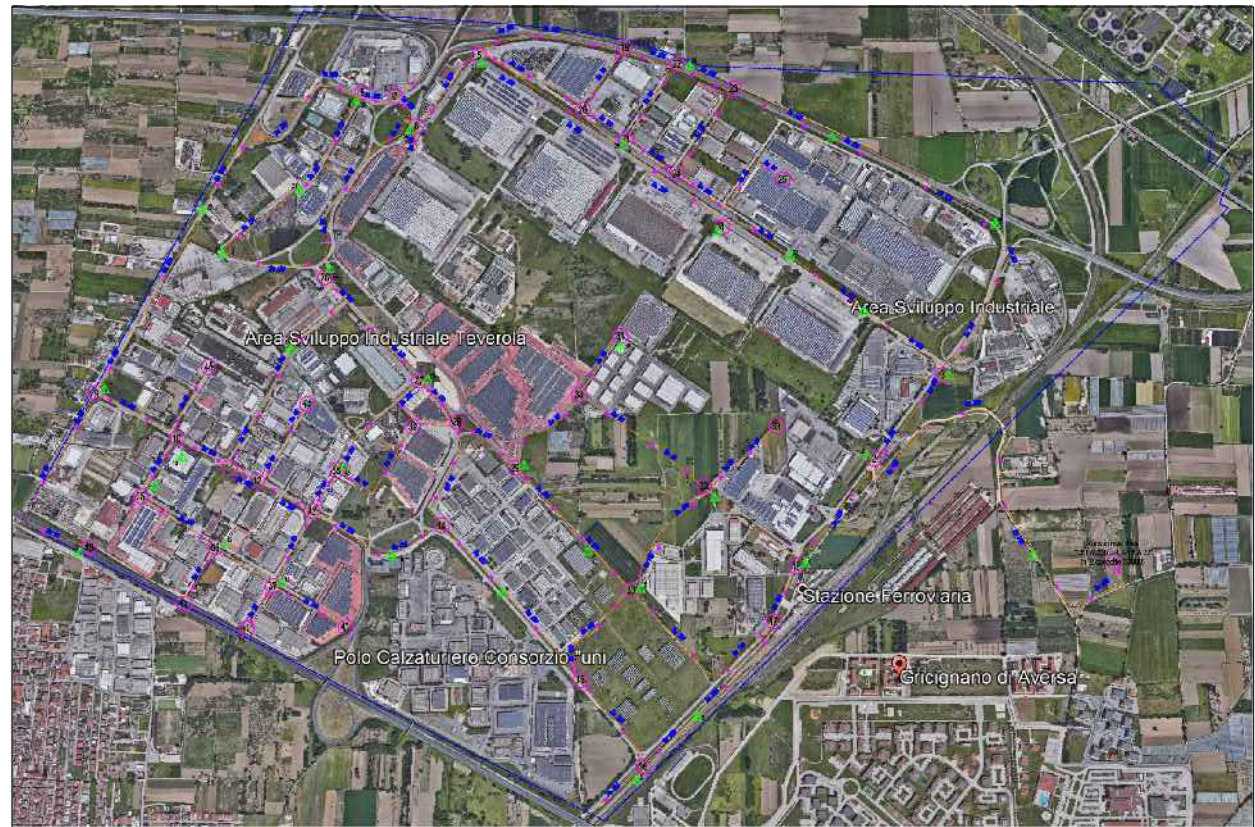

R.U.P.
Ing. Nicola VITELLI

PROGETTISTA
Ing. Carlo TRAMONTANA

CONSORZIO PER L'AREA DI SVILUPPO INDUSTRIALE DI CASERTA
Viale Mattei n° 36 - 81100 CASERTA - Tel. 0823-329388/Fax: 0823 327044 - PEC: asi.caserta@pec.it

<input checked="" type="checkbox"/> A	<input checked="" type="checkbox"/> E	<input checked="" type="checkbox"/> ST	<input checked="" type="checkbox"/> I	<input checked="" type="checkbox"/> U	<input checked="" type="checkbox"/> SA	<input checked="" type="checkbox"/> D
architettura	edilizia	strutture	impianti	urbanizzazioni	sicurezza	documenti
SCHEMA IDRAULICO RETE FOGNARIA						Tav. 08
Collaborazione: Arch. Michelangelo RICCIOTTI Arch. Rosalia SANTONASTASO						



Il presente elaborato è di proprietà esclusiva del Consorzio ASI di Caserta e la sua riproduzione è vietata senza il consenso dell'Ente

LEGENDA

Confine territorio comunale

Confine aggregato

Rete fognaria acque miste esistente

Rete fognaria acque miste in progetto

A

B

Indicazione inizio e fine tratto rete fognaria acque miste in progetto

Picchetto con quota rilevata

Pozzetto collettore esistente di allaccio

Impianto di trattamento acque di prima pioggia da realizzare con cisterne di accumulo prefabbricate in c.a.p. verificate per carichi stradali (Vmin: 25 mc - Vmax: 40 mc)

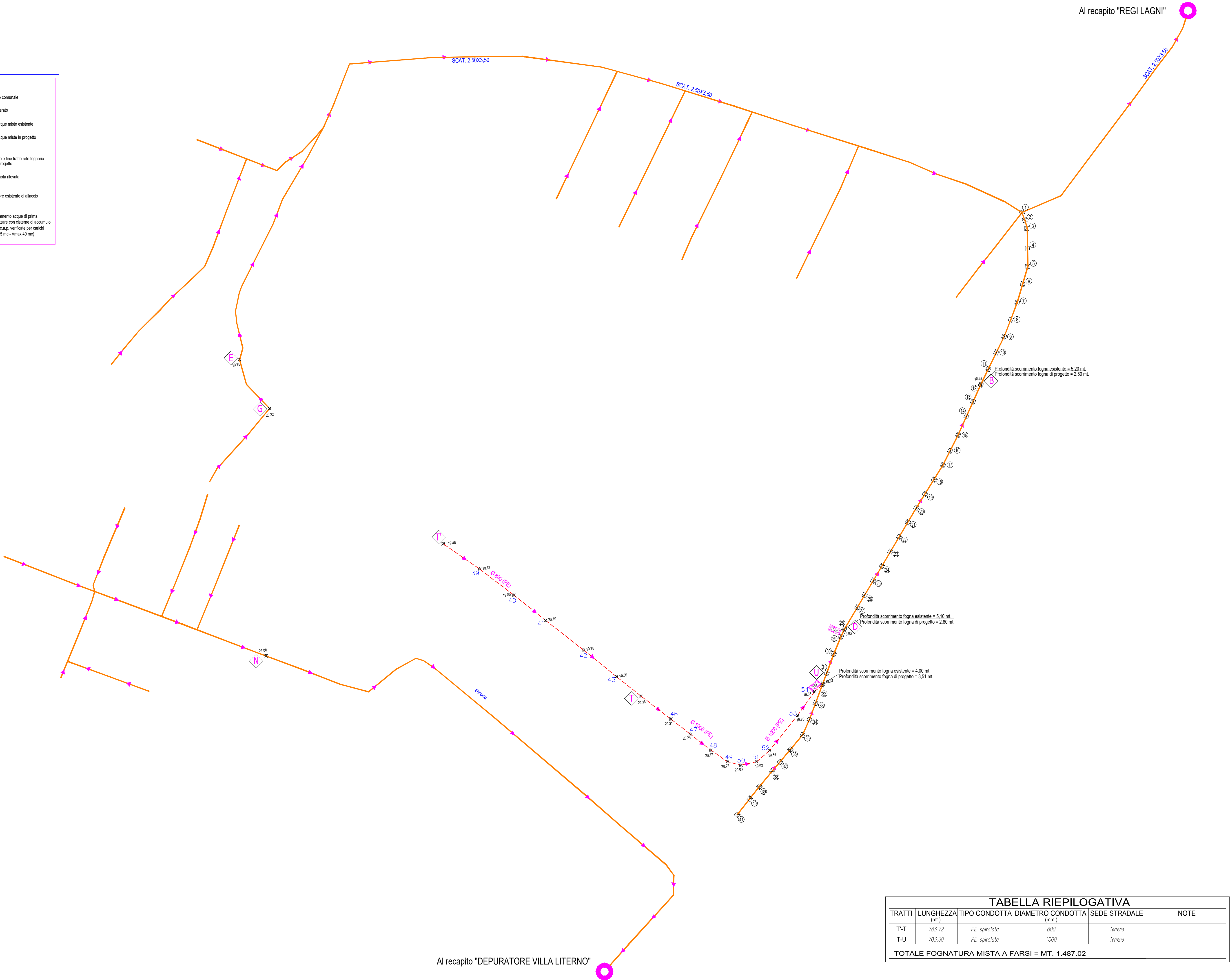

TABELLA RIEPILOGATIVA				
TRATTI	LUNGHEZZA (mt.)	TIPO CONDOTTA	DIAMETRO CONDOTTA (mm.)	SEDE STRADALE
T-T	783,72	PE spiralata	800	Terreno
T-U	703,30	PE spiralata	1000	Terreno
TOTALE FOGNATURA MISTA A FARSI = MT. 1.487.02				